Extrait des chansons populaires bretonnes recueillies par Yves Le Diberder, série Kerroh-Lomener-Breléuiné.

00545/01

D42

Ziar mérhied. Kérvignac

Zoir mérhied Kervignac larér é ma saùet,
fest é Berléuiné, et lala, é larér i mant bet;

fest é Berléuiné é larér é mant bet,
ivizeu toul gueté larér e oé güélet;

ivizeu toul gueté larér e oé güélet,
hag er merhiedégow, ré-zen e oé fachet;

hag er merhiedégow, ré-zen e oé fachet,
mirhiet Berléuiné ré-zen e veint pilet.

Disul de hantér-noz mérhed Berléuiné
'n ur vonet te bromén hi bassas ty er gou;

'n ur vonet te bromén hi bassas ty er gou,
mérhiedigow Er Faj um laquas ar ouzrou.

Merhied Berléuiné n'en des chet iaùn erbet,
'des chet iaùn a vout pilet guet mirhied Kontec.

Er boulomic Er Faj hag e laré quer braù
penaust é vérhied ion oé Oliénaj.

Corlay - Kerroh - 3-6-12.

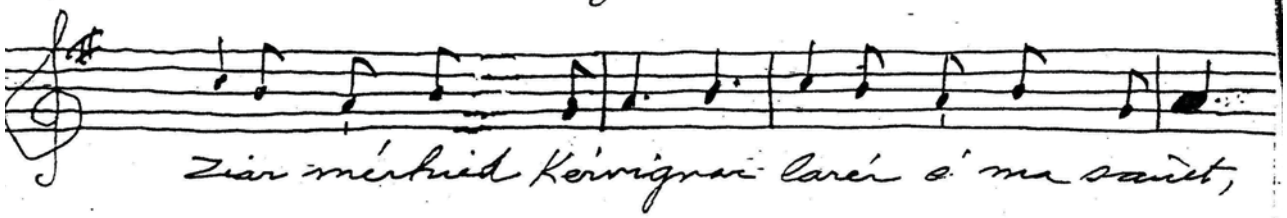

Ziar mérhied Kérvignac larér é ma saùet,

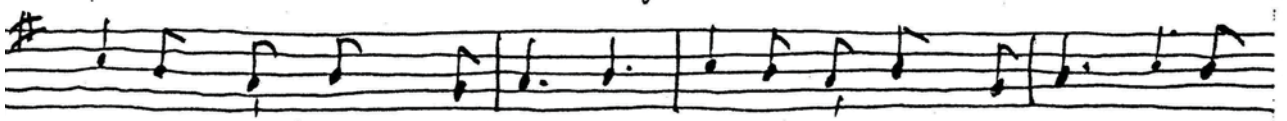

ziar mérhied Kérvignac larér é ma saùet, ziar

D42 00545/01

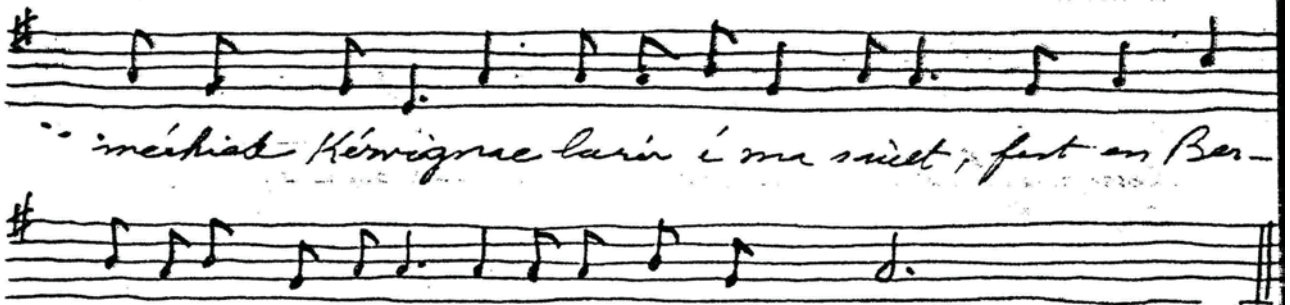

méchiat Kérvignac larér é ma saùet, fest en Ber-

léùiné, et lala, é larér é mant-bet. (1)

(1) Air emprunté à une autre chanson populaire. E.G.